STUDIUM UWARUNKOWAŃ I KIERUNKÓW ZAGOSPODAROWANIA PRZESTRZENNEGO GMINY

P Ę P O W O

KIERUNKI ZAGOSPODAROWANIA PRZESTRZENNEGO

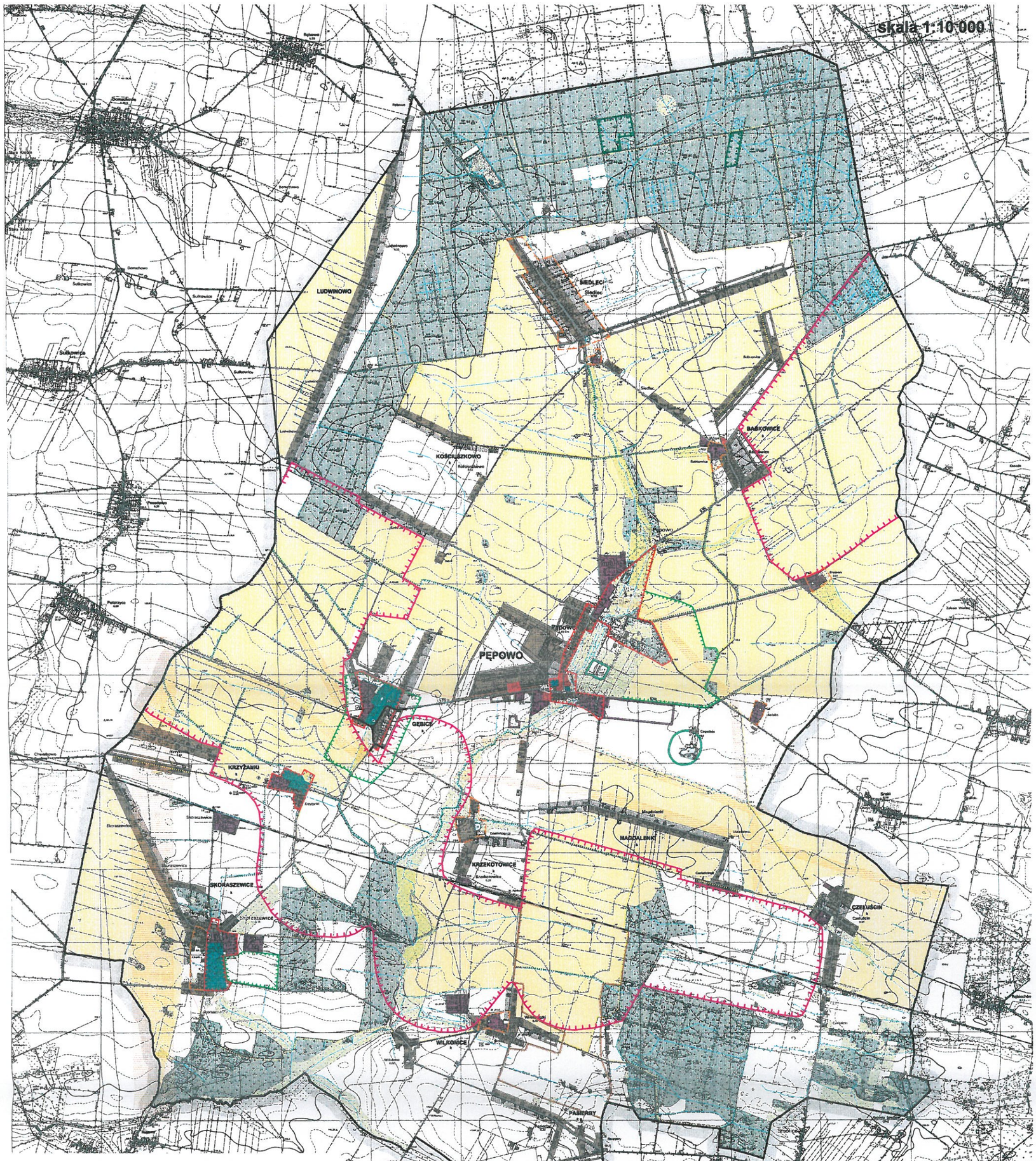

ROZBUDOWA ISTNIEJĄCEJ SIECI OSADNICZEJ ORAZ TWORZENIE REZERW MIESZKANIOWYCH

- STRUKTURA PRZEKSZTAŁCEŃ I INTENSYFIKACJI ROZWOJU SYSTEMU OSADNICZEGO
- OBSZAR POTENCJALNEGO ROZWOJU SYSTEMU OSADNICZEGO
- OBSZAR INWESTOWANIA NA SPECJALNYCH WARUNKACH LUB Z OGRANICZENIAMI
- STRUKTURA O ZNACZNEJ KONCENTRACJI USŁUG
- STRUKTURY DO DOPOSAŻENIA W URZĄDZENIA INFRASTRUKTURY TECHNICZNEJ: k - kanalizacja, g - gaz

ZACHOWANIE I OCHRONA OBSZARÓW O WYSOKICH WARTOŚCIACH PRZYRODNICZYCH I KULTUROWYCH

- STRUKTURA O NAJWYŻSZYCH WALORACH KULTUROWYCH
- STRUKTURA O NAJWYŻSZYCH WALORACH PRZYRODNICZYCH
- STRUKTURA O WYSOKICH WALORACH PRZYRODNICZYCH LUB KULTUROWYCH
- STREFA "K" OCHRONY KRAJOBRAZU
- STREFA "E" OCHRONY EKSPOZYCJI
- CMENTARZE I PARKI

ROZWÓJ SPECJALISTYCZNEJ PRODUKCJI ROLNICZEJ PRZETWÓRSTWA I USŁUG

- ROLNICZA PRZESTRZEŃ PRODUKCYJNA W OBSZARACH O NAJWYŻSZEJ BONITACJI GLEB I W POZOSTAŁYCH OBSZARACH
- STREFY PREDYSPONOWANE DO LOKALIZACJI OBIEKTÓW I URZĄDZEŃ ZWIĄZANYCH Z PRODUKCJĄ ROLNĄ
- STREFY PREDYSPONOWANE DO ROZWOJU ROLNICTWA EKOLOGICZNEGO
- ŁĄKI

LASY I ZADRZEWIENIA

- GRUNTY LEŚNE I TERENY PREDYSPONOWANE DO ZWIĘKSZENIA LESISTOŚCI
- ZADRZEWIENIA ŚRÓDPOLNE

KIERUNKI ROZWOJU SYSTEMU KOMUNIKACYJNEGO

- DROGI DO MODERNIZACJI I PRZEBUDOWY W PIERWSZEJ KOLEJNOŚCI
- OBEJŚCIA DROGOWE I KOREKTY TRAS
- PROJEKTOWANIE ŚCIEŻKI ROWEROWE I KONNE

POTENCJALNE TERENY ROZWOJU I LOKALIZACJI URZĄDZEŃ INFRASTRUKTURY TECHNICZNEJ

- TERENY POTENCJALNEJ LOKALIZACJI OBIEKTÓW ZORGANIZOWANEJ DZIAŁALNOŚCI GOSPODARCZEJ
- TERENY POTENCJALNEJ LOKALIZACJI OBIEKTÓW INFRASTRUKTURY TECHNICZNEJ
- KORYTARZE INFRASTRUKTURY TECHNICZNEJ
- OBSZARY POTENCJALNEJ LOKALIZACJI SIŁOWNI WIATROWYCH WRAZ ZE STREFAMI ODDZIAŁYWANIA AKUSTYCZNEGO — ZAKRES ZMIANY STUDIUM ZGODNY Z UCHWAŁĄ NR XXIV/259/2010 RADY GMINY PĘPOWO Z DNIA 27 WRZEŚNIA 2010 R.
- OBSZARY LOKALIZACJI SIŁOWNI WIATROWYCH

ROZWÓJ REKREACJI I WYPOCZYNKU

- TERENY POTENCJALNEJ LOKALIZACJI INFRASTRUKTURY REKREACYJNEJ

INNE OZNACZENIA

- GRANICE
- TERENY DO OBJĘCIA PLANAMI MIEJSCOWYMI
- DROGI: KDK - KRAJOWE, KDP - POWIATOWE, KDG - GMINNE
- LINIA KOLEJOWA OBEJŚLIJĄCA TERENY KOLEJOWE (ZAMKNIĘTE) W GRANICACH DZIAŁEK GEODEZYJNYCH PKP

Załącznik nr 2 do uchwały nr XVII/101/2012 Rady Gminy Pępowo z dnia 28 czerwca 2012 roku

PRZEWODNICZĄCA RADY

Urszula Łakomy

Urszula Łakomy